



Gobierno de Chile

gob.cl

División de Gobierno Interior
Ministerio del Interior y Seguridad Pública

Gobierno de Chile

**CUENTA
PÚBLICA**
PARTICIPATIVA

2020

INFORME
**Intendencia
de Tarapacá**

Situación Regional

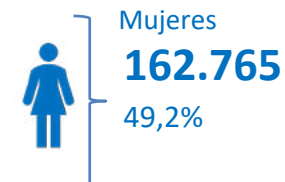
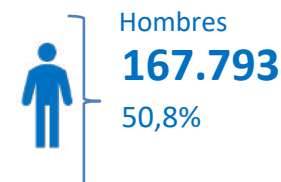

42.225 km²

Territorio

7,8 hab. por km²

Densidad Poblacional

Fuente: INE

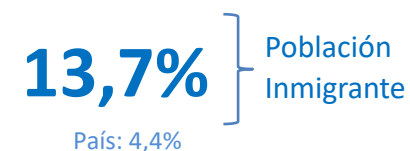

Fuente: INE



Fuente: INE

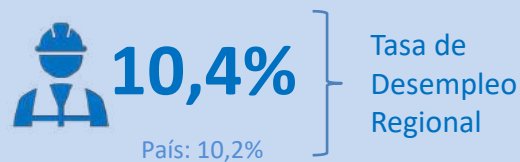

Fuente: INE / Nov. 2019-Ene.2020

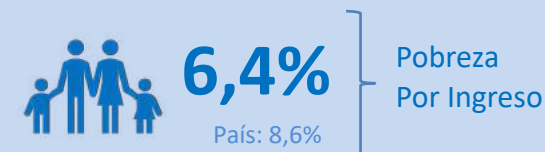

Fuente: CASEN 2017

Prioridades Plan Regional



- 1** Más seguridad para la región
- 2** Modernización y cobertura en salud
- 3** Vivienda digna para todos
- 4** Crecimiento y empleo

Más seguridad para la región



Plan Frontera Segura

- Está enfocado en **evitar el contrabando de especies, el robo de vehículos, la migración ilegal, el ingreso de narcóticos, la trata de personas**, entre otras acciones.
- **365 kilómetros** de frontera y **32 pasos no habilitados** y **2 habilitados**.
- Se observa un **fenómeno migratorio desde el mes de agosto 2020**.
- Se estima que **10.000 personas ingresaron durante el 2020**.
- Se instalaron residencias transitorias como albergue de inmigrantes.
- A abril de 2021, **se han atendido 16.449 extranjeros** en este tipo de recintos.

Más seguridad para la región



Plan Colchane

Acciones

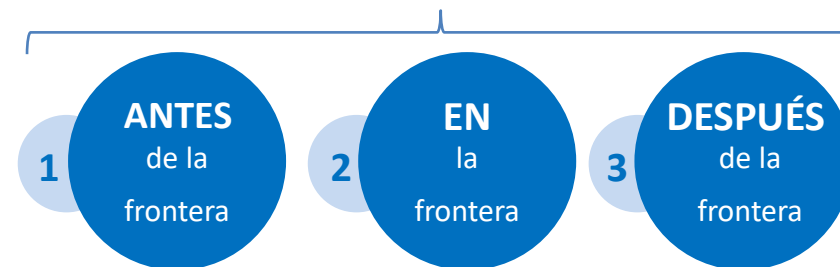

- Se implementa por el **ingreso masivo de migrantes**.
- Trabajo coordinado entre: **Carabineros, PDI, FF.AA., Aduanas y SAG**. Se duplicó la cantidad de personal.

Más seguridad para la región



Seguridad Ciudadana

- Incorporación de **herramientas tecnológicas a la labor policial** en el combate contra la delincuencia y al crimen organizado.
- **Sistema automatizado para análisis de ADN** de evidencias criminalísticas.
- Programa **“Calle Segura”** (drones de vigilancia).

* Disminución en delitos durante 2020:

30,6%	Mayor connotación social.
37,8%	Infracción a la Ley de Drogas.
59,9%	Infracción a la Ley de Armas.

Más seguridad para la región

Recuperación de Espacios



- Conservación en las aceras de **Vivar y Tarapacá** (Iquique), por una inversión de **586 millones de pesos**.
- Obras de **pavimentos participativos** en las comunas de Iquique, Alto Hospicio, Pozo Almonte, Colchane, Camiña y Pica, alcanzando la inversión de **1.867 millones de pesos**.

Prioridades Plan Regional



- 1 Más seguridad para la región
- 2 Modernización y cobertura en salud**
- 3 Vivienda digna para todos
- 4 Crecimiento y empleo

Modernización y cobertura en salud



Hospital de Alto Hospicio

Beneficiarios
150.000
Habitantes de
A.Hospicio y el
Tamarugal

Sobre
87,8%
Avance
constructivo

Inversión
84.742
millones de
pesos

Marzo 2021



- Inicio de obras en 2018.
- Aumenta en **70% la capacidad de hospitalización** en la región.
- Infraestructura con mitigación sísmica y eficiencia energética.

Modernización y cobertura en salud



SAR La Tortuga Alto Hospicio

- Inaugurado en marzo 2021.
- **526 m²** construidos.
- **30.000** beneficiarios.
- Inversión de **1.500 millones de pesos**.

Prioridades Plan Regional



- 1 Más seguridad para la región
- 2 Modernización y cobertura en salud
- 3 Vivienda digna para todos**
- 4 Crecimiento y empleo

Vivienda digna para todos

Plan Zona Norte

- Durante el 2020 se entregaron **2.522 subsidios cuantitativos**.
- La inversión entre proyectos habitacionales entregados e iniciados el 2020, es de **43 mil 100 millones de pesos**.
- Desde el **2018 al 2020** se entregaron **6.011 subsidios de un total de 7.610**, que es lo proyectado hasta el 2021.

Detalle Subsidios:

1.023	Fondo Solidario Elección de Vivienda
165	Programa de sectores medios
859	Programa Integración Social y Territorial
475	Programa de Arriendo
3.489	Subsidios Cualitativos
6.011	TOTAL



Vivienda digna para todos



Plan Campamentos

- Durante el 2020 se inicia el proceso de cierre de 2 campamentos en la comuna de Iquique: **La Ballenera y el Colorado.**
- Las familias postularon al subsidio de vivienda construida.

Prioridades Plan Regional



- 1 Más seguridad para la región
- 2 Modernización y cobertura en salud
- 3 Vivienda digna para todos
- 4 Crecimiento y empleo**

Crecimiento y empleo



Proyectos GPS



Crecimiento y empleo



Minería



84%

Del total de la inversión regional, el 84% corresponde al sector minero



5.200

Millones de Dólares

Inversión Quebrada Blanca (QB2) Comuna de Pica

Crecimiento y empleo



Energía



Atacama Solar
Sonnedix

185 Millones de dólares de inversión

173 MW generación de energía limpia



Granja Solar
Solar Pack

114 Millones de dólares de inversión

123 MW generación de energía limpia

Crecimiento y empleo



Matriz Energética

- Plan Nacional de Descarbonización
- Cierre Termoeléctrica Tarapacá, enero 2020



Matriz
Energética
de Tarapacá

99,8%
corresponde
a ERNC

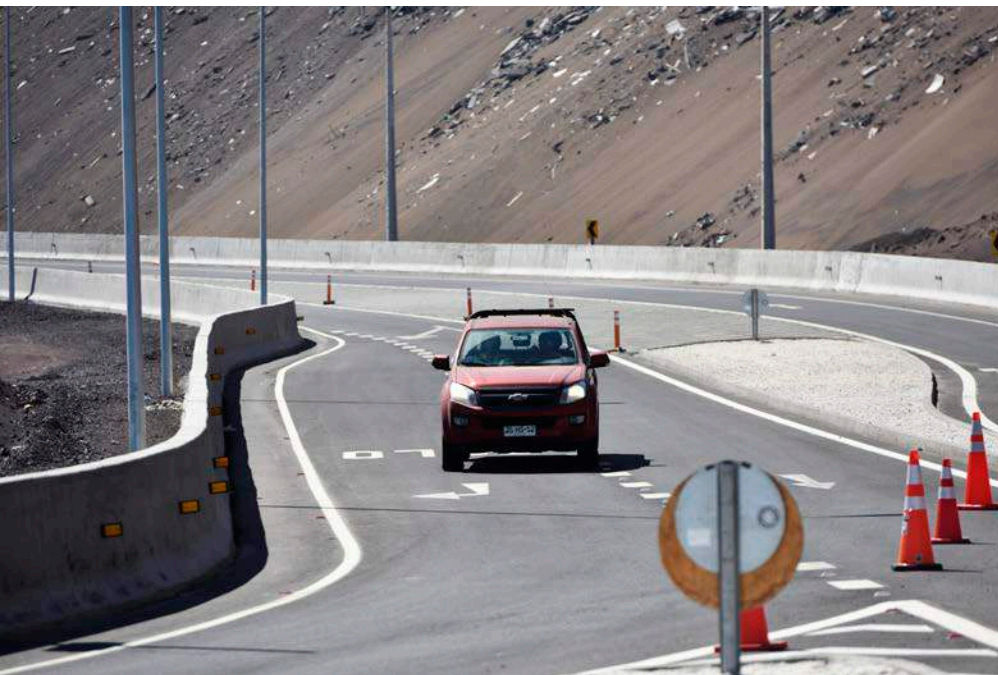

Turismo y Cultura

Ruta Altiplánica

- **Conclusión de obras:**



Ruta A-639: Parca – Mamiña

Ruta A-665: Panamericana – La Tirana

La Huayca - Pica (Pozo Almonte)

- **Inicio de Licitación:**



Nama – Mamiña (Mamiña)

Sotoca – Sipiza (Huará)

Mauque – Colchane (Colchane)

Pica – Salar de Huasco (Pica)

Inversión: **7.000 millones de pesos**

Crecimiento y empleo



Borde Costero

Pisagua

- Inaugurado en agosto de 2020, por el Presidente Sebastián Piñera.
- Obras terrestres y de borde.
- 260 habitantes beneficiados.

Inversión: **2.400 millones de pesos**

Los Verdes

- Obras concluidas en agosto de 2020.
- 800 metros de borde costero que incluye: ciclo vía, sombreadero, luminarias fotovoltaicas, baños y rampas de accesibilidad universal.

Inversión: **1.500 millones de pesos**



Conectividad para el desarrollo



Mejoramiento Ruta 5

Límite norte:

- Quebrada de Chiza (18 km)
- Obra terminada 1er semestre 2020
- Inversión sectorial: **14.000 millones de pesos**

Límite sur:

- Hilaricos – Quillagua (10 km)
- Obra terminada 1er semestre 2020
- Inversión sectorial: **6.600 millones de pesos**

Crecimiento y empleo

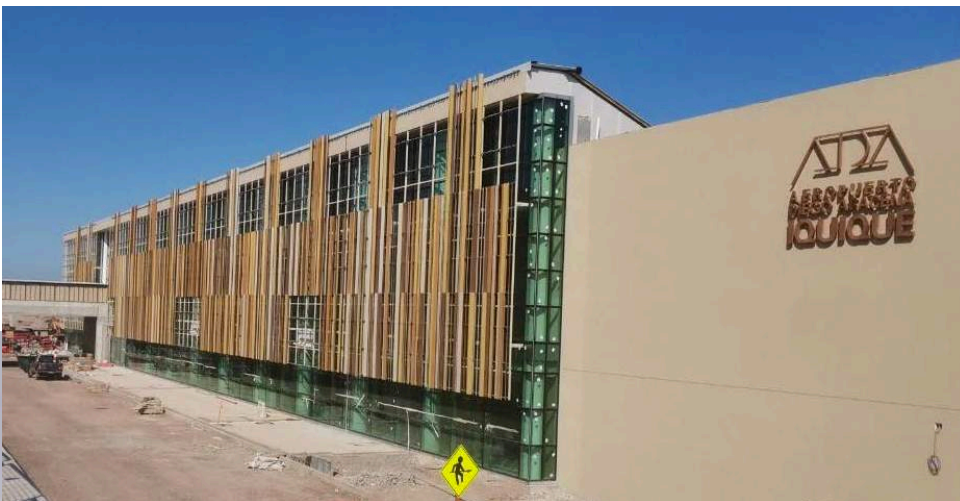

Conectividad para el desarrollo Conectividad aeroportuaria

Aeropuerto D. Arcena:



- **Pista:**

Concluye la 6ª etapa y final del proyecto de conservación.

Inversión: **22.000 millones de pesos.**



- **Terminal de pasajeros:**

Continúa mejoramiento y ampliación al doble de su capacidad. **10.000 m²** adicionales (estacionamientos, áreas de servicios y ampliación de instalaciones DGAC).

Inversión: **38.000 millones de pesos.**

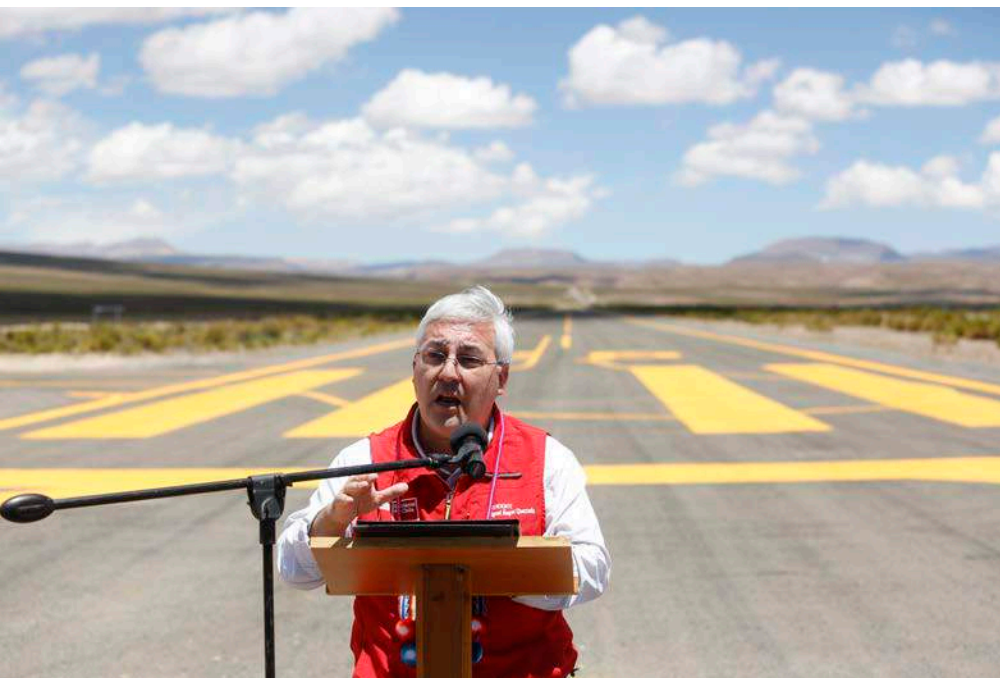

Conectividad para el desarrollo

Conectividad aeroportuaria

Aeródromo Cariquima

- Aeródromo de la provincia del Tamarugal.
- Mejora infraestructura crítica en materia de emergencias, evacuaciones aeromédicas y logísticas de la zonas aisladas.
- Inversión: **1.000 millones de pesos.**

Crecimiento y empleo



Conectividad para el desarrollo

Plan de Emergencia y Reconstrucción

- Se inicia el **2019** y continúa el **2020**.
- **99% de obras concluidas.**
Destacan: mejoramiento APR, limpieza y encausamiento de canales de riego y defensas fluviales.
- Inversión sectorial: **42.000 millones de pesos.**



Otras iniciativas relevantes

Otras iniciativas relevantes



Agricultura

Convenio CONADI

- Desarrollo de **5 unidades hidropónicas**.
- Optimización del recurso hídrico.
- Uso de energías renovables.
- Comunas: **Huara y Pozo Almonte**.
- Inversión: **220 millones de pesos**.

Producción de Dátiles del Norte Grande

- Importación de material genético.
- Propagación in vitro.
- Comuna: **Pica**.
- Inversión: **250 millones de pesos**.

Otras iniciativas relevantes



Educación

Liceos Bicentenarios

- Se incorporan 2 nuevos colegios: **Colegio Diocesano Obispo Labbé** de Iquique y el **Colegio Nirvana** de Alto Hospicio .
- **8 Liceos Bicentenarios** en Tarapacá.
- Beneficiarios: **9.000 alumnos total.**

Otras iniciativas relevantes



Educación

Provincia Iquique:

- 4 proyectos de mejoramiento de infraestructura, conservación, reparación y diseño de escuelas y liceos.
- Inversión: **887 millones de pesos**

Provincia Tamarugal:

- Reparación y mejoramiento de la Escuela Básica de Mamiña. Inversión: **218 millones de pesos.**
- Diseño para la reposición de la Escuela Oasis de Pintados. Inversión: **76 millones de pesos.**

Otras iniciativas relevantes



Plan Nacional de Zonas Rezagadas

- Durante **2020 se concretó** la cartera de proyectos.
- Plan declara zonas rezagadas a 3 comunas del Tamarugal: **Huara, Camiña y Colchane**.
- Desarrollo entre los años **2019 y 2027**.
- Inversión histórica: **Más de 232.000 millones de pesos**.

Huara

110.000

Millones de pesos

Camiña

63.000

Millones de pesos

Colchane

58.000

Millones de pesos

Otras iniciativas relevantes



Emergencia por Covid-19

- **Gobierno Regional** y el **Consejo Regional** de Tarapacá, a través del Fondo Nacional de Desarrollo Regional, **FNDR**, dispuso:

2.685
Millones
de pesos



Suplementar recursos a **7 municipios de la región** para la compra de medicamentos

5.556
Millones
de pesos



Servicio de Salud de Iquique, para la compra de ventiladores, equipamiento y vehículos

7.882
Millones
de pesos



Proyectos de reactivación económica para **Pymes, Mipymes y operadores turísticos**. A través de **CORFO, SERCOTEC y SERNATUR**

FNDR
GORE-CORE
16.000
millones de pesos

APORTE
PRIVADOS
2.367
millones de pesos



DIVISIÓN DE
GOBIERNO INTERIOR
